

Nebenwirkungen

Mitglieder Komitee „Nebenwirkungen“

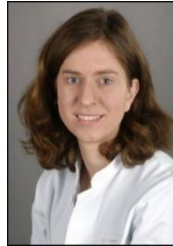

Ralf Gutzmer,
Minden
(Sprecher)



Carmen
Loquai,
Bremen



Selma
Ugurel,
Essen



Mirjana
Ziemer,
Leipzig



Jessica Hassel,
Heidelberg
(Sprecherin)



Claudia
Pöhler,
Homburg



Lisa Zimmer
Essen



Friedegund
Meier,
Dresden



Katharina
Kähler,
Kiel



Lucie
Heinzerling,
München

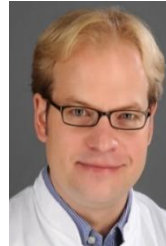

Kai
Thoms,
Göttingen



Michael
Sachse,
Bremerhaven

Aktuelle Projekte

- Gestaltung Symposium auf ADO-Tagung
- Fortbildungsveranstaltung „Immunonkologie 2.0“
 - 9.4.2022 Frankfurt
 - 3.12.2022 Hamburg
 - ➔ Geplant als „Immunonkologie 3.0“: Erweiterung auf andere Immuntherapien
 - 9.12.2023 Bremen (mit Komitee-Treffen am 8.12.)
 - 20.4.2024 Göttingen
 - Herbst 2024 München
- Infoportal Hautkrebs Broschüre Nebenwirkungen
- Mitarbeit und Leitung der AG ICI-Nebenwirkungen (Hassel) und Hauttoxizität (Hassel/Kähler) der S3-Leitlinie Supportivtherapie
- Patientenseminare zu ICI-Nebenwirkungen / Cancer School

Nebenwirkungen



Cancer School
Online-Seminare für Krebs-Betroffene
und Angehörige

START SEMINAR-REIHEN KONTAKT



Seminar-Reihe: Nebenwirkungen der Immuntherapie für Krebs-Betroffene und Angehörige

Die Seminare sind für Teilnehmer:innen **kostenfrei**.

Nebenwirkungen der Immuntherapie an Magen und Darm

SEMINAR-REIHE:
NEBENWIRKUNGEN DER IMMUNTHERAPIE

07.04.2022
17:00 - 18:30 Uhr

Unser Experte zum Thema:
Prof. Jörg Trojan

Nebenwirkungen der Immuntherapie im Hormonhaushalt

SEMINAR-REIHE:
NEBENWIRKUNGEN DER IMMUNTHERAPIE

05.05.2022
17:00 - 18:30 Uhr

Unser Experte zum Thema:
PD Dr. med. Susanne Reger-
Tan

Nebenwirkungen der Immuntherapie an den Gelenken

SEMINAR-REIHE:
NEBENWIRKUNGEN DER IMMUNTHERAPIE

07.07.2022
17:00 - 18:00 Uhr

Unser Experte zum Thema:
PD Dr. med. Jan Leipe

Nebenwirkungen der Immuntherapie am Nervensystem

SEMINAR-REIHE:
NEBENWIRKUNGEN DER IMMUNTHERAPIE

21.09.2022
17:00 - 18:30 Uhr

Unser Experte zum Thema:
Prof. Gaziela Tabatabai

Nebenwirkungen der Immuntherapie am Herz

SEMINAR-REIHE:
NEBENWIRKUNGEN DER IMMUNTHERAPIE

06.10.2022
17:00 - 18:30 Uhr

Unser Experte zum Thema:
Prof. Lorenz Lehmann

Nebenwirkungen der CAR T-Zell Therapie

SEMINAR-REIHE:
NEBENWIRKUNGEN DER IMMUNTHERAPIE

10.11.2022
17:00 - 18:30 Uhr

Unser Experte zum Thema:
Prof. Marion Subklewe

Die Seminare sind als Webinare konzipiert. Sie brauchen keine Kamera oder Mikrofon und können Ihre Fragen anonym stellen. Nach der Anmeldung erhalten Sie 24 Stunden vor Beginn des Online-Seminars einen Link zur Veranstaltung.

Klickzahlen:

2400 Klicks insgesamt

Gelenke 850

Hormone 692

Gastro 560

CAR-T-Zell 370

Herz 255

Nerven 240

In 2023:

- 2.3. Blut (Bröckelmann)
- 30.3. Haut (Hassel)
- Bericht im Forum
- Weitere Themen in Planung (industrie-gesponsort)

Sponsoring: DKG-Förderung erhalten (Projektförderung aus Haushaltsmitteln für die Sektion B; Antrag J. Hassel über ADO; Fördersumme 11.220,- Euro)
www.cancerschool.de

ADO Mitgliederversammlung • 08. September 2023 • Hamburg

Wissenschaftliche Projekte

- Erste ADOREG-Projekte:
 - ICI bei vorbestehender Immunsuppression (R. Gutzmer)
 - ICI NW und klinischer Benefit (C. Pföhler, S. Ugurel)
- Multizentrische retrospektive Projekte des Komitees:
 - seltene ICI-NW: Niereninsuffizienz (C. Loquai)
 - Infusionsreaktionen, Zweittumoren (J. Hassel)
 - Sicca-Syndrom (K. Thoms)
 - Bullöses Pemphigoid und Lichen ruber (L. Heinzerling)
 - Autoantikörperprofile im Serum und NW unter ICI (J. Hassel)
 - Antibiotika-Therapie und ICI-Erfolg (L. Zimmer,)
 - MMF zur Therapie der Colitis (J. Hassel)
- Multizentrische Studie GERMELATOX A zur Beurteilung der adjuvanten Therapie beim malignen Melanom durch Patienten und Ärzte (K. Kähler)

Nebenwirkungen

Publikationen gemeinsamer Projekte 2022-2023

Preferences of German and Swiss melanoma patients for toxicities versus melanoma recurrence during adjuvant treatment (GERMELATOX-A-trial).

Kähler KC, Hüning S, Nashan D, Meiss F, Rafei-Shamsabadi DA, Rissmann H, Colapietro C, Livingstone E, Maul LV, Heppt M, **Hassel JC**, **Gutzmer R**, **Loquai C**, **Heinzerling L**, **Sachse MM**, Bohne AS, Moysig L, Peters W, Rusch J, Blome C. J Cancer Res Clin Oncol. 2023 Oct;149(13):11705-11718

Tolerability of BRAF and MEK Inhibitors for Metastasized Melanoma after Intra-Class Switch: A Multicenter, Retrospective Study.

Salzmann M, Wald A, Stege H, **Loquai C**, **Zimmer L**, Hayani KM, **Heinzerling L**, **Gutzmer R**, Enk AH, **Hassel JC**. Cancers (Basel). 2023 Feb 23;15(5):1426.

Characteristics of immune checkpoint inhibitor-induced encephalitis and comparison with HSV-1 and anti-LGI1 encephalitis: A retrospective multicentre cohort study.

Müller-Jensen L, Zierold S, Versluis JM, Boehmerle W, Huehnchen P, Endres M, Mohr R, Compter A, Blank CU, Hagenacker T, **Meier F**, Reinhardt L, Gesierich A, Salzmann M, **Hassel JC**, **Ugurel S**, **Zimmer L**, Banks P, Spain L, Soon JA, Enokida T, Tahara M, **Kähler KC**, Seggewiss-Bernhardt R, Harvey C, Long GV, Schöberl F, von Baumgarten L, Hundsberger T, Schlaak M, French LE, Knauss S, **Heinzerling LM**. Eur J Cancer. 2022 Nov;175:224-235.

Immune Checkpoint Blockade for Metastatic Uveal Melanoma: Re-Induction following Resistance or Toxicity.

Koch EAT, Petzold A, Wessely A, Dippel E, Gesierich A, **Gutzmer R**, **Hassel JC**, Haferkamp S, **Kähler KC**, Knorr H, Kreuzberg N, Leiter U, **Loquai C**, Meier F, Meissner M, Mohr P, **Pföhler C**, Rahimi F, Schadendorf D, Schell B, Schlaak M, Terheyden P, **Thoms KM**, Schuler-Thurner B, **Ugurel S**, Ulrich J, Utikal J, Weichenthal M, Ziller F, Berking C, Heppt MV. Cancers (Basel). 2022 Jan 20;14(3):518.